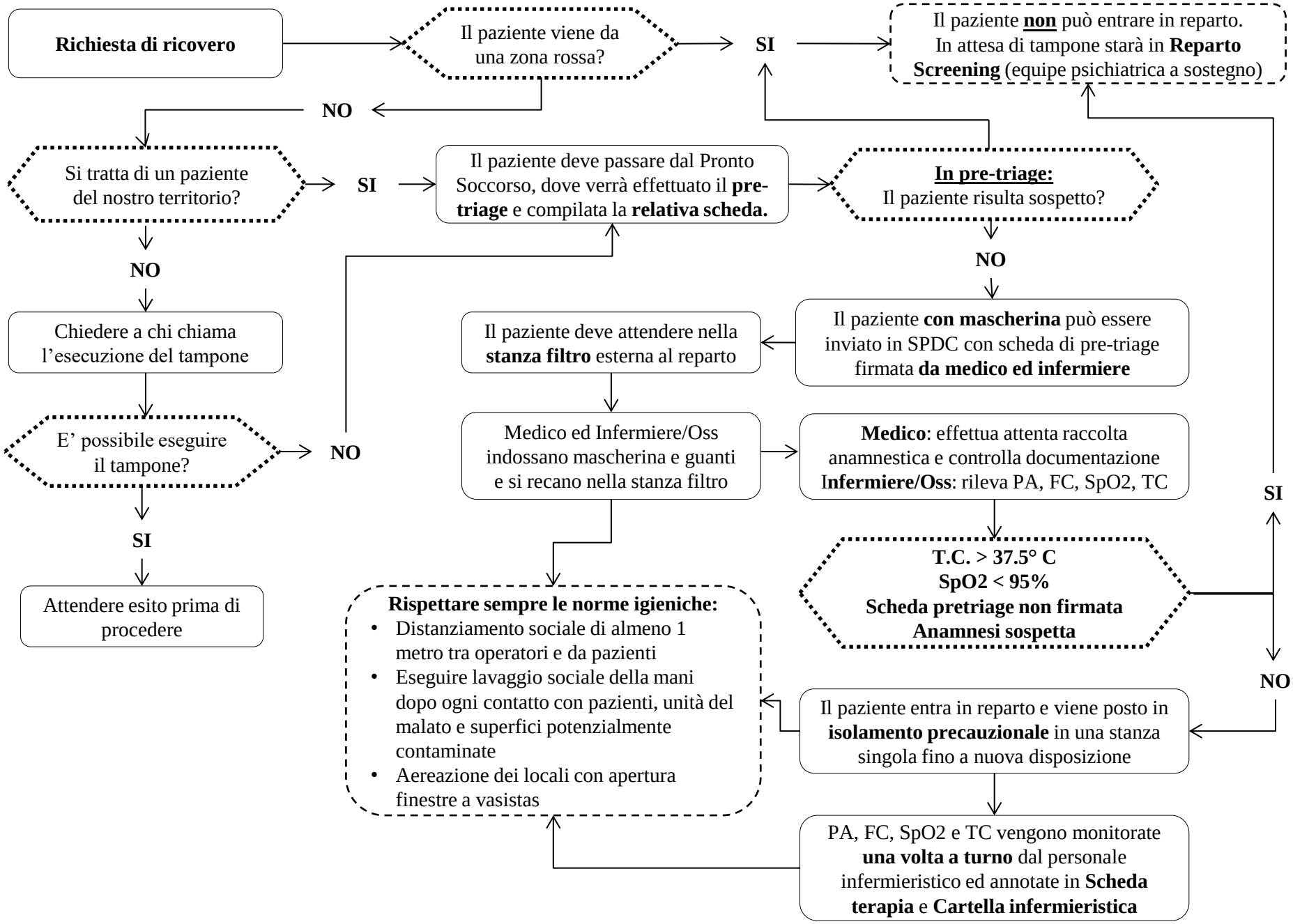
Richiesta di ricovero
Il paziente viene da una zona rossa?
SI
Il paziente non può entrare in reparto. In attesa di tampone starà in Reparto Screening (equipe psichiatrica a sostegno)
NO
Si tratta di un paziente del nostro territorio?
SI
Il paziente deve passare dal Pronto Soccorso, dove verrà effettuato il pre-triage e compilata la relativa scheda.
In pre-triage: Il paziente risulta sospetto?
NO
Chiedere a chi chiama l'esecuzione del tampone
E' possibile eseguire il tampone?
NO
SI
Attendere esito prima di procedere
Il paziente deve attendere nella stanza filtro esterna al reparto
Il paziente con mascherina può essere inviato in SPDC con scheda di pre-triage firmata da medico ed infermiere
Medico ed Infermiere/Oss indossano mascherina e guanti e si recano nella stanza filtro
Medico: effettua attenta raccolta anamnestica e controlla documentazione
Infermiere/Oss: rileva PA, FC, SpO2, TC
T.C. > 37.5° C
SpO2 < 95%
Scheda pretriage non firmata
Anamnesi sospetta
SI
NO
Rispettare sempre le norme igieniche:
• Distanziamento sociale di almeno 1 metro tra operatori e da pazienti
• Eseguire lavaggio sociale della mani dopo ogni contatto con pazienti, unità del malato e superfici potenzialmente contaminate
• Aereazione dei locali con apertura finestre a vasistas
Il paziente entra in reparto e viene posto in isolamento precauzionale in una stanza singola fino a nuova disposizione
PA, FC, SpO2 e TC vengono monitorate una volta a turno dal personale infermieristico ed annotate in Scheda terapia e Cartella infermieristica